

Implementação do Sistema de Gestão de Recursos Hídricos do Paraná

Histórico

- Lei 9.433 de 08/jan/1997
- Resolução Conjunta SEPL/SEMA instituindo GT-MG

UFPR

Composição do GT-MG

- ABRH
- APASEMA
- CEHPAR
- COMEC
- COPATI
- COPEL
- OCEPAR
- PMC
- SANEPAR
- SEAB/SEAD/SEMA/SEPL
- EMATER
- IAP
- SUDERHSA
- SIMEPAR
- ONG'S
- UNILIVRE
- PETROBRAS
- SINDICARNE
- APS
- FIEP
- FAEP
- PREFEITURAS RMC

Resultados

- Lei Estadual 12.726 de 26/nov/1999
- Decreto Nº 2.314/00 – CERH/PR
- Decreto Nº 2.315/00 – Comitês
- Decreto Nº 2.316/00 – Organizações Cíveis
- Decreto Nº 2.317/00 – SEMA
- Decreto Nº 4.646/01 – Outorga
- Decreto Nº 4.647/01 – FERH
- Decreto Nº 5.361/02 – Instrumento da Cobrança

SISTEMA DE GERENCIAMENTO DE RECURSOS HÍDRICOS

NÍVEL FEDERAL

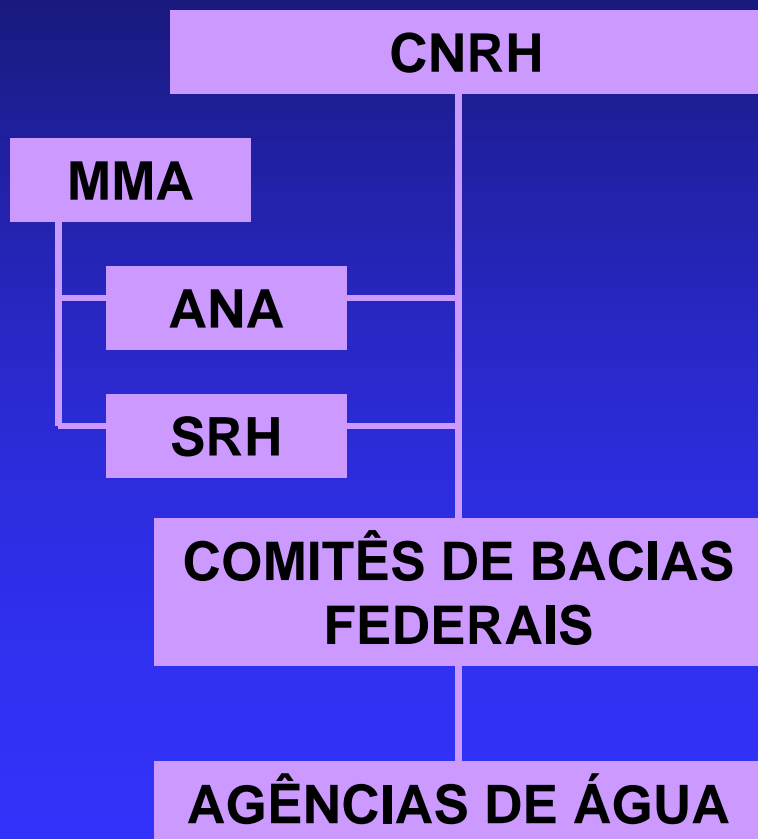

NÍVEL ESTADUAL

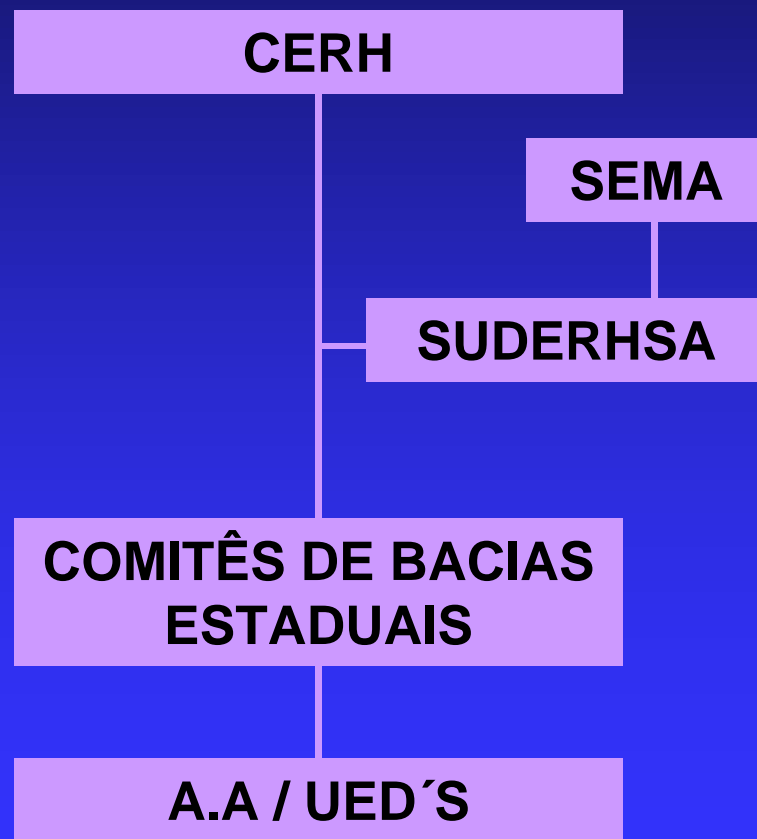

Quadro Síntese do Modelo de Gestão

- **CERH**
SEMA/SUDERHSA
- **COMITÊS**
- **UEDs** **Associação de Usuários**
 Consórcios Intermunicipais
 SUDERHSA

Processo de Implementação

- Audiências Públicas promovidas pela Assembleia Legislativa em diversas Comissões Temáticas
- Reuniões na Assembleia Legislativa
- SEMA/SEPL/SUDERHSA/SANEPAR

Eventos

- Brazilian and European Trends and Approaches – Foz do Iguaçu Abr/1999
- Seminário sobre Gestão de Recursos Hídricos
- IV Diálogo Interamericano de Gerenciamento de Águas – Foz do Iguaçu Set/2001 – Convênio
- I Encontro das Águas do Paraná – Toledo Abr/2002

As Bacias Hidrográficas do Paraná



O Sistema de Gestão Hoje...

- CERH instalado em 26 de Julho de 2001
- Comitê das Bacias do Alto Iguaçu/Alto Ribeira instalado
- Comitê da Bacia do Rio Tibagi instalado
- Comitê da Bacia do Rio Jordão instalado

Comitês Instalados

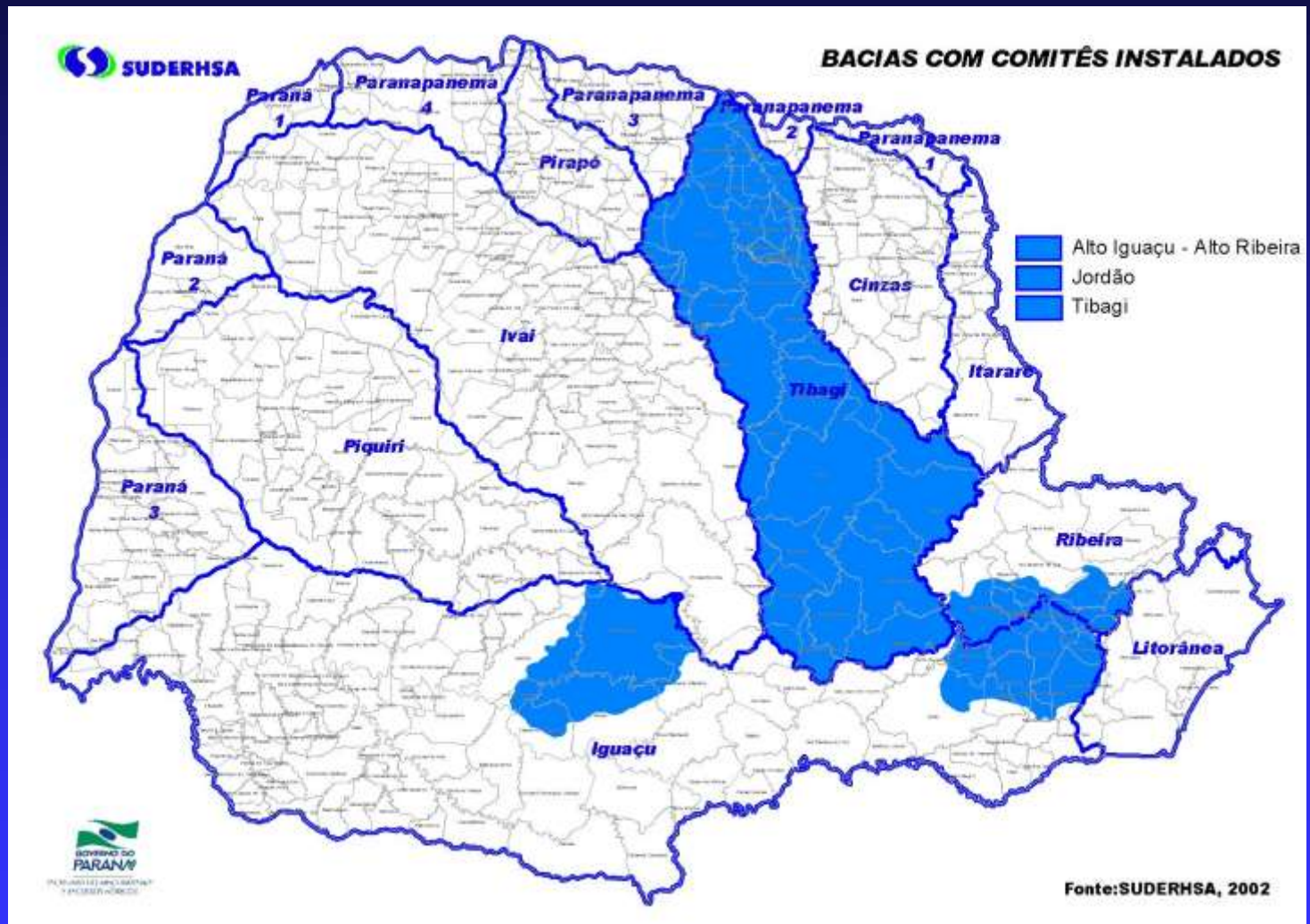

Comitês em Instalação

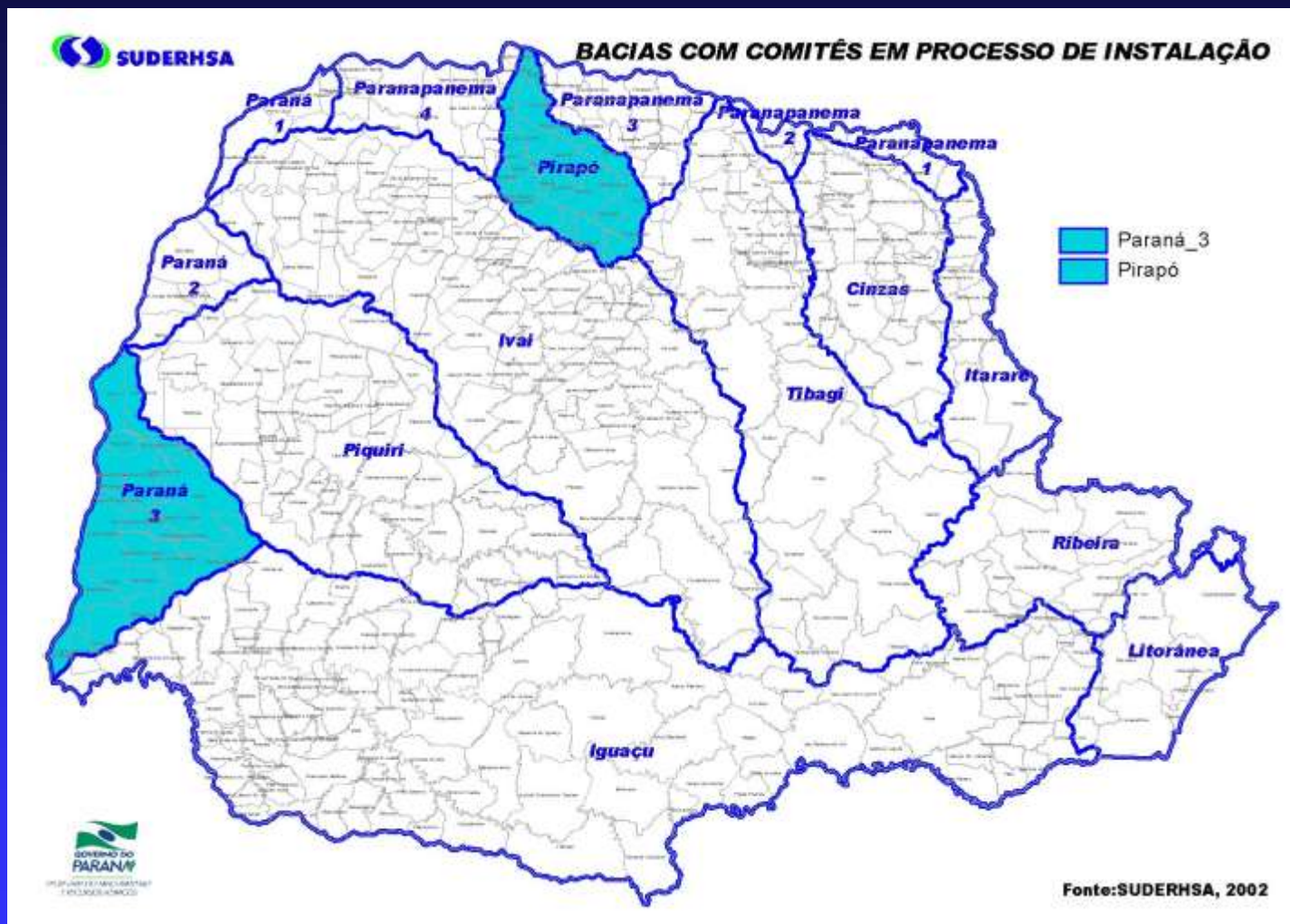

Solicitação de Instalação dos Comitês

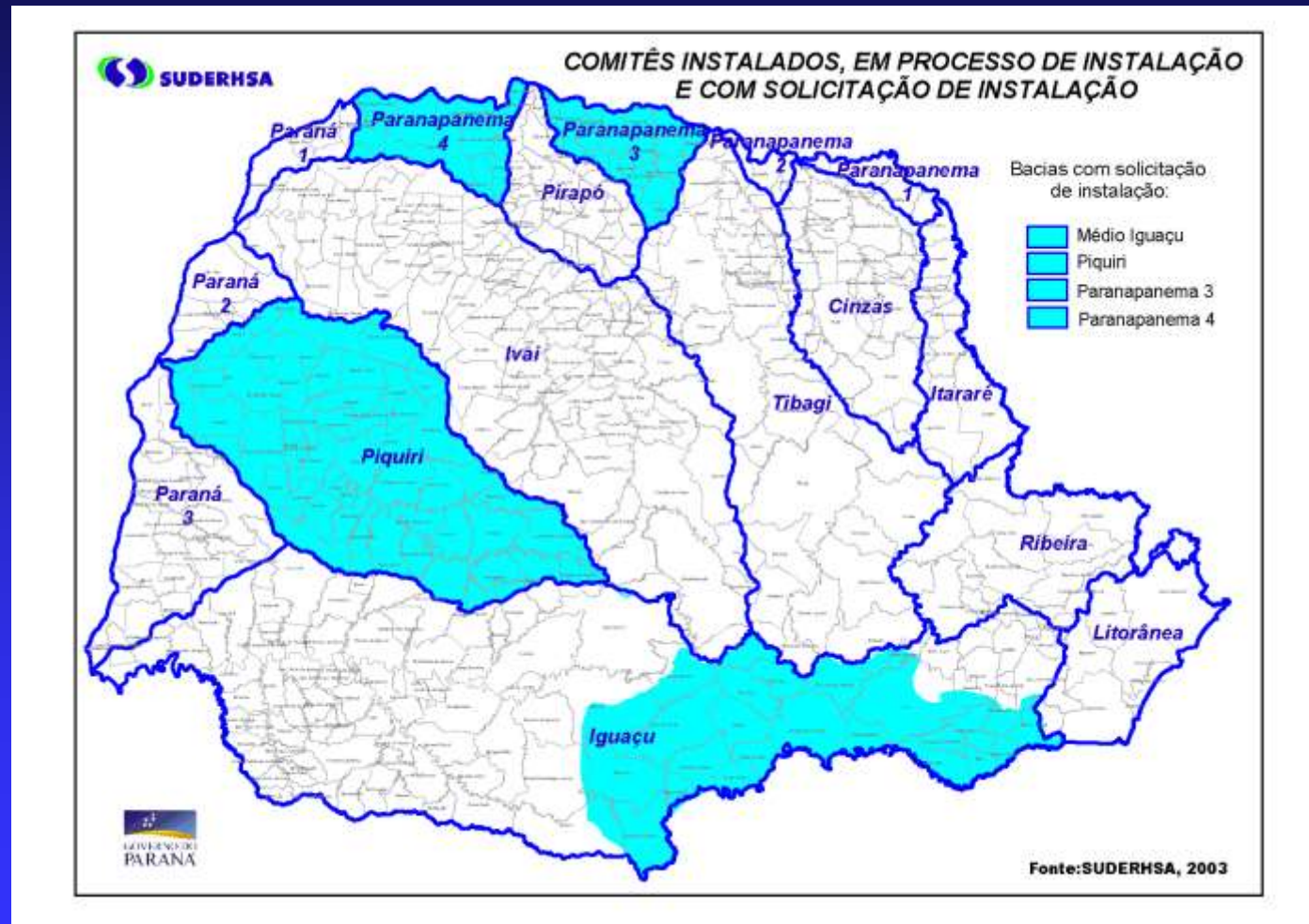

O Sistema de Gerenciamento de Recursos Hídricos

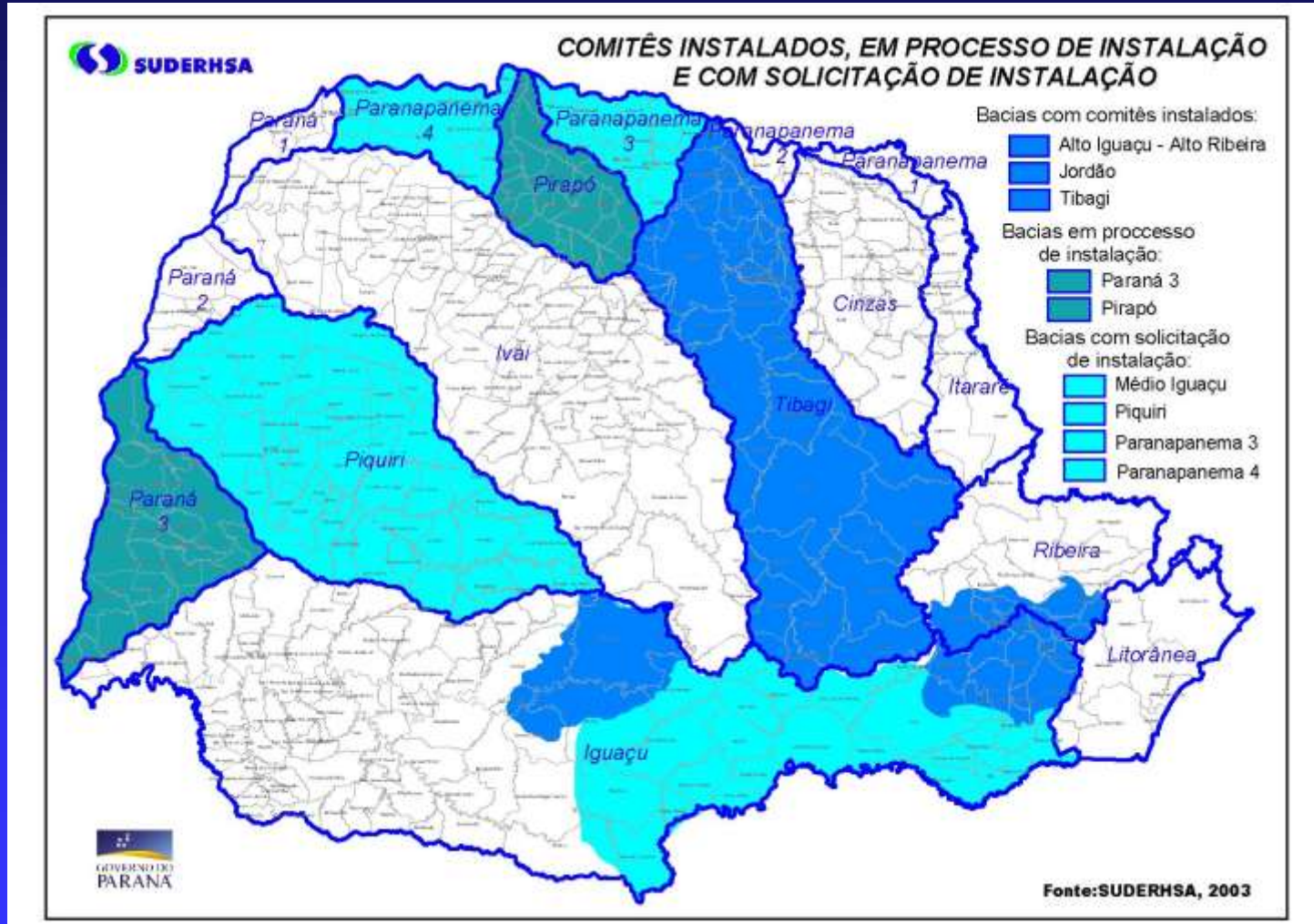

Institucionalização e Operacionalização

- PROSAM – Programa de Saneamento Ambiental da RMC
- Estado Articula a “Estruturação da Base de Gestão dos Recursos Ambientais”
- Aporte de Recursos Financeiros da ordem de R\$ 12 milhões
- Priorização da RMC - Bacia do Alto Iguaçu e Alto Ribeira

O PROSAM

- Modelo Institucional
- Cadastro de Usuários
- Plano de Despoluição
- Plano de Drenagem
- Sistema de Informações
- Modelos de Simulação
- Modernização SUDERHSA
- Ato Declaratório
- Capacitação Técnica

Os Usuários de Recursos Hídricos

- Protocolo de Intenções COPEL, SANEPAR e PETROBRÁS em nov/2000
- Usuários solicitam a instalação do Comitê ao CERH/PR em jul/2001
- Registro da Associação em jan/2002
- Eleição do Conselho de Administração em ago/2002
- Certificação como OSCIP em out/2002
- Reconhecimento como UED pelo CERH/PR em out/2002
- Assinatura do Contrato de Gestão em dez/2002

O Comitê das Bacias do Alto Iguaçu e Alto Ribeira

- Solicitação de instalação ao CERH/PR em jul/2001
- Aprovação pelo CERH/PR - instituição de Mesa Diretora Provisória em jul/2001
- Formulação da proposta de composição do Comitê
- Apresentação do Modelo de Gestão
- Aprovação junto ao CERH/PR em dez/2001

O Comitê das Bacias do Alto Iguaçu e Alto Ribeira

- Instalação do Comitê / Posse membros em março de 2002
- “Imersão” membros do Comitê
- Elaboração e aprovação do Regimento Interno
- Eleição para Presidente e Secretário Geral
- Apresentação do Estatuto da Associação dos Usuários de Recursos Hídricos
- Aprovação do Contrato de Gestão

Comitê da Bacia do Rio Tibagi

- COPATI - criado em set/1989
- Transformações estatutárias em 1996
- GT-MG
- Adequação como UED
- Solicitação de instalação do Comitê ao CERH/PR em dez/2001
- Aprovação pelo CERH/PR em maio de 2002

Comitê da Bacia do Rio Tibagi

- Instalação do Comitê em junho de 2002
- Regimento Interno
- Eleição Apresentação Estatuto
- Aprovação do Contrato de Gestão pelo Comitê e CERH/PR

Comitê da Bacia do Rio Jordão

- Palestra no Conselho de Clientes - SANEPAR
- Intuito de preservar o patrimônio ambiental
- Premiações
- Mobilização política
- Solicitação de instalação do Comitê em dez/2001
- Aprovação em maio de 2002
- Instalação em agosto de 2002
- Eleição / Estatuto / Contrato de Gestão

Bacia do Rio Pirapó

- Consórcio Intermunicipal - década de 80
 - Câmara Municipal de Maringá - apoio SUDERHSA
 - Palestra Conselho de Clientes SANEPAR
 - Secretaria do Meio Ambiente / Câmara Municipal
 - Audiência Pública
 - Solicitação de Instalação ao CERH/PR em maio/2002.
 - Aprovação pelo CERH/PR em dez/2002
- (Decreto ainda não assinado)

Bacia do Paraná III

- Audiência UNIOESTE/SEMA/SUDERHSA
- Ciclo de Estudos da Água - Toledo - 2ºsem. 2001
- IV Diálogo Internacional das Águas -set/2001
- I Encontro das Águas do Paraná - Toledo - abril/2002 - Protocolo de Intenções Associação de Usuários de Recursos Hídricos
- Solicitação de instalação do Comitê ao CERH/PR em maio/2002
- Aprovação pelo CERH/PR em dez/2002
(Decreto ainda não assinado)

Comitês de Bacia Hidrográfica

Espaço de domínio compartilhado e de decisão regional

Composição: mín. 10 e máx. 40 membros

- Até 2/5 dos membros - poderes públicos da União, do Estado e dos Municípios
- Até 2/5 dos membros - Setores Usuários de Recursos Hídricos
- Pelo menos 1/5 dos membros - Entidades da Sociedade civil, com atuação regional relacionada com recursos hídricos

Os Comitês

LEGISLAÇÃO	AI/AR	TIBAGI	JORDÃO	PIRAPÓ	PARANÁ III
PODER PÚBLICO ATÉ 40%	11 (27,5%)	14 (35%)	09 (39%)	12 (33,3%)	13 (39,4%)
USUÁRIO RH ATÉ 40%	16 (40%)	16 (40%)	09 (39%)	12 (33,3%)	13 (39,4%)
SOCIEDADE CIVIL MÍN 20%	13 (32,5%)	10 (25%)	05 (22%)	12 (33,3%)	07 (21,2%)
TOTAL	40	40	23	36	33

CONSELHO ESTADUAL DE RECURSOS HÍDRICOS - CERH/PR

Presidente + 28 membros

- **14** representantes e respectivos suplentes de instituições do Poder Executivo Estadual com atuação relevante nas questões de meio ambiente, recursos hídricos e desenvolvimento sustentável
- **2** representantes e respectivos suplentes da Assembleia Legislativa Estadual
- **3** representantes e respectivos suplentes de Municípios
- **4** representantes e respectivos suplentes de entidades da Sociedade Civil com atuação direcionada à área de recursos hídricos
- **5** representantes e respectivos suplentes de setores usuários de recursos hídricos

1ª REUNIÃO ORDINÁRIA DO CERH/PR

Data: 26 de julho de 2001

- **Posse dos Conselheiros Titulares e Suplentes**
- **Apresentação resumida do modelo paranaense de gestão de recursos hídricos**
- **Composição e competência do Conselho**
- **Apresentação do Programa Nacional de Despoluição de Bacias Hidrográficas**
- **Solicitação de instalação do Comitê do Alto Iguaçu/Alto Ribeira**
- **Aprovação do Regimento Interno**
- **Aprovação do comitê do Alto Iguaçu / Alto Ribeira**
- **Assuntos Gerais**
- **Encerramento**

2ª REUNIÃO ORDINÁRIA DO CERH/PR

Data: 04 de dezembro de 2001

- Posse de Conselheiros Titulares e Suplentes
- Aprovação da Ata da Reunião de Instalação do Conselho Estadual de Recursos Hídricos
- Aprovação da Constituição do Comitê das Bacias do Alto Iguaçu e Alto Ribeira
- Aprovação da solicitação de instalação do Comitê da Bacia do Rio Tibagi
- Aprovação da solicitação de instalação do Comitê da Bacia do Rio Jordão
- Aprovação da minuta de Decreto que regulamenta a cobrança pelo direito de uso de recursos hídricos
- Apresentação da Tabela de Valores Unitários de Referência
- Assuntos Gerais
- Encerramento

3ª REUNIÃO ORDINÁRIA DO CERH/PR

Data: 28 de maio de 2002

- **Aprovação da Ata da 2ª reunião do CERH/PR**
- **Leitura do Expediente**
- **Apresentação do Sistema de Informações Geográficas para Gestão de Recursos Hídricos**
- **Aprovação da Constituição do Comitê da Bacia do Rio Tibagi**
- **Aprovação da Constituição do Comitê da Bacia do Rio Jordão**
- **Análise da proposição de Mesa Diretora Provisória da Bacia do Pirapó**
- **Análise da proposição de Mesa Diretora Provisória da Bacia do Paraná III**
- **Assuntos Gerais**
- **Encerramento**

1ª REUNIÃO EXTRAORDINÁRIA DO CERH/PR

Data: 11 de outubro de 2002

- **Aprovação da Ata da 3ª Reunião do CERH/PR**
- **Leitura do Expediente**
- **Apresentação do Estatuto da Associação dos Usuários de Recursos Hídricos das Bacias do Alto Iguaçu e Alto Ribeira**
- **Apresentação e aprovação do Contrato de Gestão**
- **Assuntos Gerais**
- **Encerramento**

4ª REUNIÃO ORDINÁRIA DO CERH/PR

Data: 17 de dezembro de 2002

- **Aprovação da Ata da 1ª Reunião Extraordinária do CERH/PR**
- **Leitura do Expediente**
- **Apresentação do Estatuto da Associação dos Usuários de Recursos Hídricos da Bacia do Rio Tibagi**
- **Apresentação e aprovação do Contrato de Gestão e Plano de Trabalho referente à Bacia do Rio Tibagi**
- **Apresentação do Estatuto da Associação dos Usuários de Recursos Hídricos da Bacia do Rio Jordão**
- **Apresentação e aprovação do Contrato de Gestão e Plano de Trabalho referente à Bacia do Rio Jordão**

4ª REUNIÃO ORDINÁRIA DO CERH/PR

Data: 17 de dezembro de 2002

continuação...

- **Aprovação da Constituição do Comitê da Bacia do Rio Pirapó**
- **Aprovação da Constituição do Comitê da Bacia do Paraná III**
- **Solicitação de instalação do Comitê da Bacia do Rio Piquiri**
- **Solicitação de instalação do Comitê dos Afluentes Integralmente Paranaenses da Bacia do Médio Iguaçu**
- **Solicitação de instalação do Comitê da Bacia do Paranapanema III**
- **Solicitação de instalação do Comitê da Bacia do Paranapanema IV**
- **Aprovação de Constituição de Câmara Técnica para instruir decisões do Conselho relativas à gestão do Fundo Estadual de Recursos Hídricos**
- **Assuntos Gerais / Encerramento**

EM ANDAMENTO

- **Comissão Técnica e Jurídica para análise do Modelo de Gestão de Recursos Hídricos adotado no Estado do Paraná.**
- **Ajustes na Legislação**
- **Anulação/*99 do Contrato de Gestão com a Associação de Usuários de Recursos Hídricos das Bacias do Alto Iguaçu e Alto Ribeira**
- **Recondução do Convênio com a ANA**
- **Fortalecimento Institucional da SUDERHSA**

Água



**Se a humanidade não proteger
esse recurso, nós ainda vamos
ter muitas razões para chorar.**